

**SOLIDARIDAD 2012**



I.E.S. VIRGEN DE LA ENCINA



# III marcha solidaria

En las escuelas rurales de Kilele Balanda (Congo) 4.500 niñ@s ...

**19-MAYO-2012**

**¡ PARTICIPA !**

## FRAGAS RÍO BOEZA Ruta de los canteros



DIFICULTAD: BAJA

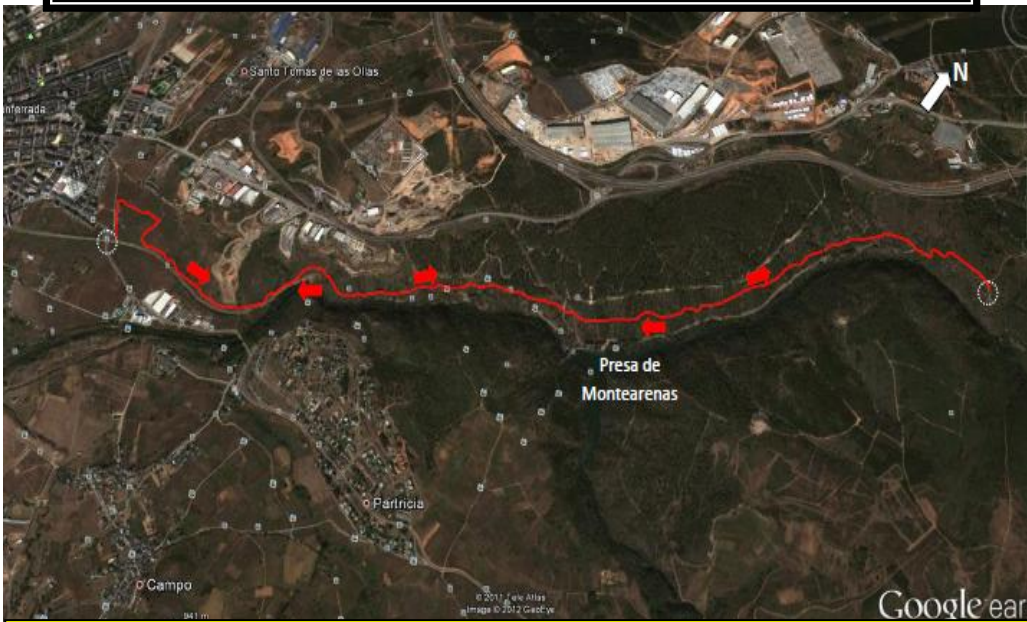

SALIDA y LLEGADA: aparcamiento frente al Albergue de Peregrinos



**compra el dorsal**

**5 €**

pregunta por:  
AMADOR, PIEDAD, o  
JAVIER RIVAS.  
(antes del miércoles 16  
de mayo)

Además, con la adquisición del dorsal de la marcha,  
*participarás en el sorteo de regalos.*



INSTITUTO  
DE ESTUDIOS  
BERCIANOS



Excmo. Avto. de Ponferrada



Cruz Roja



sistemas  
informáticos



Relojeria - Joyeria  
Rivas



**KOODZA**  
EL DEPORTE A BAJO PRECIO

**Para participar**, por tanto, solo es necesario seguir los siguientes requisitos:

1º.- **Decidirte** (compartid esta decisión en familia)

2º.- **Apuntarse** en el Instituto donde recogerás **un dorsal** a cambio de **5 EUR**, que será tu aportación al proyecto de SOLIDARIDAD 2012-IESVE - (Escuelas rurales Kilela Balanda - Congo).

*preguntad por uno de los profesores: AMADOR, PIEDAD, JAVIER RIVAS ). Los alumnos pueden apuntar a sus familiares y así facilitan la organización.*

**ATENCIÓN** : el plazo de inscripción queremos finalizarlo el miércoles 16 de Mayo (pues debemos comunicar el número de participantes a la organización del Ayuntamiento)

3º.- **Presentarse puntualmente** el sábado 19 de Mayo con ropa adecuada para caminar , visera, y bocadillo ( ¡ muy importante ! ) para reponer fuerzas.

4º.- **Recoger** un plano y explicación del recorrido elaborado para este evento por D. Paco Ferrero del Instituto de Estudios Bercianos, y que ha querido colaborar desinteresadamente, como guía, para explicar a los que deseen ir a su lado, todos los detalles; es un gran experto en naturaleza y senderismo berciano.

5º.- Y como pretendemos pasarlo todos muy bien, haremos juntos el recorrido y las paradas; y regresaremos lo más puntuales posible para el desarrollo del sorteo y entrega de los premios.

## PROGRAMA

9:00 **Concentración en el aparcamiento frente Albergue Peregrinos San Nicolás de Flue:**  
Entrega de últimas credenciales a los participantes rezagados.

9:15 **Salida en grupo.** Siguiendo al Jefe de Ruta por la zona urbana de la Avda. del Castillo y avda. de Molinaseca (hasta puente del ferrocarril).

9:30 **Desvío por la zona campestre del sur de la zona de Montearenas** (Camino del Gato).  
*-Canteras graníticas de Montearenas.*

10:30 **Comienzo del sendero hacia Fragas del Boeza.**

*Canteras graníticas de Montearenas -cañón del Río Boeza,  
-pinar en repoblación, túneles del ferrocarril, bosque de galería y vegetación mediterránea:  
encino, madroño, alcornoque y grandes manchas de jara, así como alguna mata aislada de roble melojo en las zonas de abesedo;*

*-canteras que se usaron en el pasado para obtener el granito necesario para muchos de los puentes y edificios singulares de la ciudad de Ponferrada: Basílica de La Encina, Ayuntamiento de Ponferrada, el actual Museo de El Bierzo y otros muchos edificios religiosos y civiles;  
calicatas y explotaciones de wolframio y scheelita practicadas en los años cuarenta*

12:00 **Comemos el bocadillo.** (área de descanso al final del recorrido de ida, con sombra y vistas panorámicas)

12:30 **Comienzo del regreso:** por el mismo camino que hemos venido.

13:30 **Llegada al aparcamiento frente Albergue Peregrinos San Nicolás de Flue**

13:45 **Sorteo de los regalos.** (con los dorsales) Obsequio de Sim informática, Joyería y Relojería Rivas, KOODZA deportes, ...

14:00 **Fin de la marcha**  
Cada uno para su casa a descansar.





I EDICIÓN MARCHA SOLIDARIA - MONTE PAJARIEL - 15 - MAYO - 2010



II EDICIÓN MARCHA SOLIDARIA - ENTRE CASTROS - 21 - MAYO - 2011

